

REZ INFÉRIEUR  
-2.50

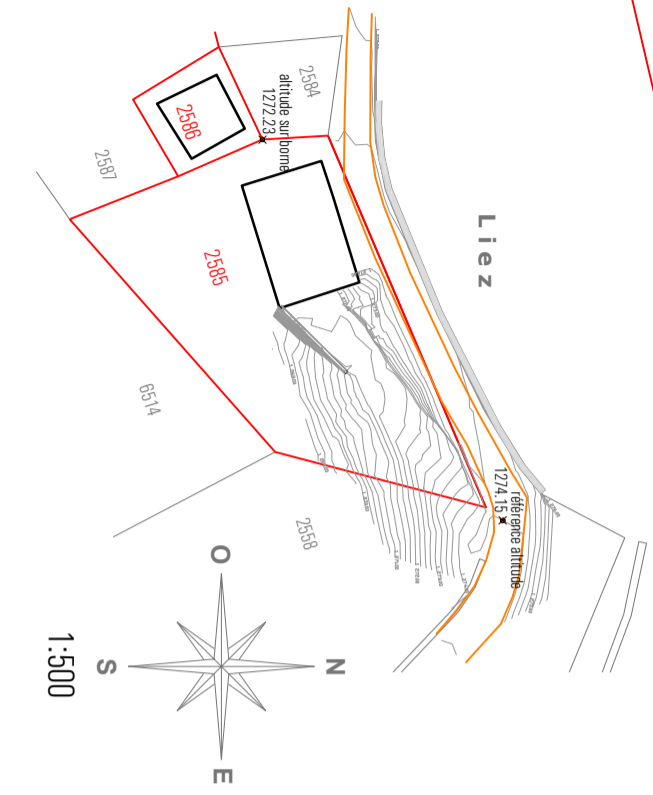

Liez  
1:500

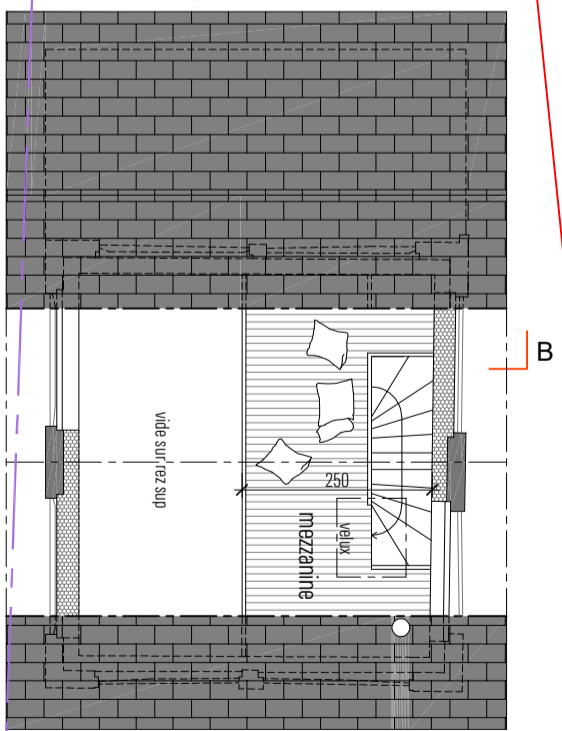
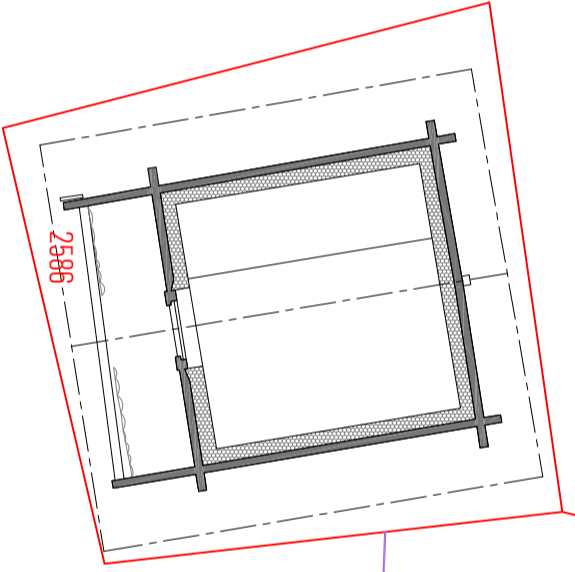

TOITURE  
+2.35

Objet : Mise à l'enquête

Transformation d'une grange et d'un raccord existants  
à Liez / St-Martin

parcelle no 2585 - 2586  
folio 26

Maître de l'ouvrage

S.I. "Le Hameau de Sandulin" sarl  
par Eric Moix Cotzette 9 1950 Sion

tel 079 433 93 22  
mail info@sandulin.ch

Auteur du projet



Bureau d'architecture Eglise 19  
1950 Sion

tel 027 322 57 80  
fax 027 323 44 25  
mail info@bn-archi.ch

échelle 1/100 - 1/500

Dessin: Maud Zermatten  
Date: 17 juin 2026

Projet rez inf / toiture / situation